

A ESTRUCTURA DO SUCESSO SISTÊMICO

As 5 lógicas dos animais aplicadas na vida e no trabalho.

9 -11 de dezembro 2021

Treinamento Internacional em São Paulo.

Exercícios práticos e dinâmicas sistêmicas de aplicação em processos de empresariais e do desenvolvimento pessoal.



Evolua, transforme-se, reinvente-se.



USI UNIVERSIDAD SISTÊMICA
DE IBEROAMÉRICA

Gabriel de Velasco
CONSULTOR SISTÊMICO

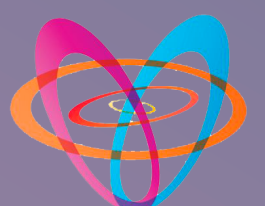

Centro Constela

9-11 de dezembro 2021

Professor Gabriel de Velasco Diretor da Universidad Sistémica de Iberoamérica

O esquema dos 5 animais é mais do que um formato ou uma constelação específica, é uma inovação dentro das novas percepções de Matthias Varga von Kibèd que agora será facilitada por Gabriel de Velasco que está treinado pelo Matthias, Insa Sparrer e Elisabeth Ferrari há mais de 8 anos em Alemanha, Holanda e outros países. Este esquema profundo é sobre uma abordagem de 5 princípios que se contêm e que estão harmoniosamente integrados nos formatos básicos das constelações estruturais para trabalhar as questões familiares, de casal, organizacionais e do corpo humano:

A lógica da cabra  de monte. Representa a capacidade de definir, ser claro, planejar e ser concreto. É a lógica da clareza.

A lógica do golfinho . Representa a capacidade de aprender; é a lógica dos processos; de fluxo coletivamente. "Deixe isso acontecer." O golfinho convida você a dar um passo, diz: "experimente". É a liberação da rigidez e do rigor, um espaço de beleza, onde a alma pode relaxar e se tornar mais lúdica.

A lógica do camaleão . Representa a capacidade de adaptação a novos contextos; mudar perspectivas e atitudes de acordo com cada situação. É o animal mais sistêmico

A lógica da tartaruga marinha . Ela vai além da lógica e confia profundamente no que não tem fundo para se tornar consciente de sua própria consciência, é uma forma de quietude e meditação como quando você está sem palavras e maravilhado com a beleza.

A lógica da fênix . É a capacidade de se levantar das cinzas de sua própria solução. Ela transcende os limites da lógica, é a lógica dos paradoxos fortes, que uma vez resolvidos reaparecem em uma versão diferente. Isso é o que Gregory Bateson chama de "aprendizado de 3ª ordem". É o ser humano criativo, é a facilidade de transcender nossas próprias limitações.

O elemento livre é o centro vazio, é a unidade onde são apresentados os recursos de resolução dos 5 princípios e é representado por um pentágono que se torna um fractal em forma tridimensional: pentagonododecaedro.

De cada um destes 5 animais temos 3 versões: o jovem, o adulto e o experiente ou sábio. Ao trabalhar com os 5 animais, estamos cercados por nossas habilidades de falar claramente, brincar e aprender, dançar com a vida e encontrar ritmos adequados, liberdade para escolher e agir com responsabilidade e mudar nossas decisões, encontrar a base dentro de nós mesmos, tomar consciência de quem nós somos, ser capazes de nos transformar e nos tornarmos criativos e sobreviver a paradoxos perigosos e nos transformar em um paradoxo criativo, somos tudo isso ao mesmo tempo. Os 5 animais se tornarão uma boa forma de metaconstelação.

Temário:

- Constelações estruturais e linguagem transverbal como abordagem construtivista.
- Esquemas lógicos em constelações estruturais.
- A lógica da cabra montesa.
- A lógica do golfinho.
- A lógica do camaleão.
- A lógica da tartaruga marinha.
- A lógica da fênix.
- Aplicação em questões de desenvolvimento pessoal.
- Aplicação em questões familiares e de casal.
- Aplicação em contextos de negócios.
- Integração dos animais com os outros esquemas lógicos das constelações estruturais.
 - Exercícios práticos que você poderá facilitar com seus clientes.

Evolua, transforme-se, reinvente-se.

Data:

9-11 de dezembro 2021

Rua Francisca Biriba, 479 - Santa Teresinha, Zona Norte - SP - Capital

Carga horária:

Día 9 das 10:00 até 18:00 hrs.

Día 10 das 09:00 até 17:00 hrs.

Día 11 das 09:00 até 16:00 hrs.

Local: Simetria do Ser

Endereço: Rua Francisca Biriba, Santana São Paulo.

<https://youtu.be/122Znnpn4Mzw>

Gabriel de Velasco (Cidade do México, 1972)

É licenciado em Comunicação pela Universidade Nacional Autónoma do México, mestre em Desenvolvimento Humano pela Universidade de Nova Iorque; Mestrado em Ciências Comportamentais pela Universidade Complutense de Madrid; Diretor da Universidade Sistêmica da Ibero-América e Fundador do Centro Constela.

Psicoterapeuta, treinador sistêmico e constelador certificado por Hellinger Sciencia e SySt Munich Germany. Membro da Infosyon. Fundador do Fórum Ibero-americano de Constelações e Coaching Sistêmico FIC. Ele ensina treinamento em diferentes países em 3 idiomas: espanhol, inglês e português.

No México, Argentina, Chile, Paraguai, Brasil, Colômbia, El Salvador, Estados Unidos, Espanha, Portugal e Noruega.

Tem especializações em Marketing, Administração de Empresas, Psicologia Organizacional e Desenvolvimento de Competências Gerenciais pela Universidade La Salle.

Diretor da Universidade Sistêmica de Iberoamérica e fundador da Centro Constela, em 2005, com uma presença em 11 países onde certificações, workshops intensivos, seminários e cursos de diploma são ensinados.

Autor do livro: * * Emotional Freedom, que será lançado em outubro de 2018 e "The Structure of Happiness", que será lançado em dezembro 2018.

Ele tem treinado com os professores mais importantes do mundo sistêmico como Jan Jacob Stam, Matthias Varga von Kibéd, Insa Sparrer, Elisabeth Ferrari, Bert Hellinger, Stephan Hausner, Gunthard Weber, Arawana Hayashi, Claude Rosselet, Anton de Kroon, Brigitte Sachs, Jane Peterson, Bibi Schreuder, Michael Blumenstein, Georg Senoner, Bertold Ulsamer, Ursula Franke, Jakob Schneider, Judith Hemming, Marianne Franke, entre outros.

Possui extensa experiência de trabalho no campo das organizações, sendo diretor de diversas empresas; nas áreas de operações, vendas e marketing da FedEx, TV Azteca, Televisa, a MTV Networks, MVS, entre outros.

É consultor sistêmico, treinador, palestrante e conferencista no nível organizacional, é especializada em novas constelações organizacionais e familiares.

Entre seus principais clientes incluem: Pepsico, Esperança Global, Bayer, Diehl, KraussMaffei, American Express, PEMEX, Bimbo, Pirma, New York Life Insurance, Comissão Federal de Eletricidade, Judiciário, entre outros.

Ele colabora em diferentes programas de rádio e televisão no México.



Valores:

3 parcelas de R\$1,200

2 parcelas de R\$1,700

1 pagamento de R\$3,200

Reserve sua vaga com R\$300 reais antes do 30 de outubro e obtenha um 10% de desconto. O saldo restante deve ser liquidado antes do 1 de dezembro.

Oferta especial Early Bird (full payment) antes do 15 de outubro: R\$2,990

Banco Itaú - 341

Ag 5285

Cta 48566-9

CPF 787.843.016-00

Delaine A da Costa

(Mandar o comprovante pelo WhatsApp +52 (477) 117-1424

Gabriel de Velasco
CONSULTOR SISTEMICO



USI UNIVERSIDAD SISTÉMICA
DE IBEROAMÉRICA

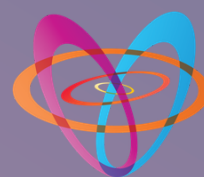

Centro Constela
Al servicio de la vida